

ORGANIGRAMMA DELLA GESTIONE DELLE EMERGENZE

Istituto d'Istruzione Superiore "Leopoldo Pirelli"

Sede Centrale Via Rocca di Papa

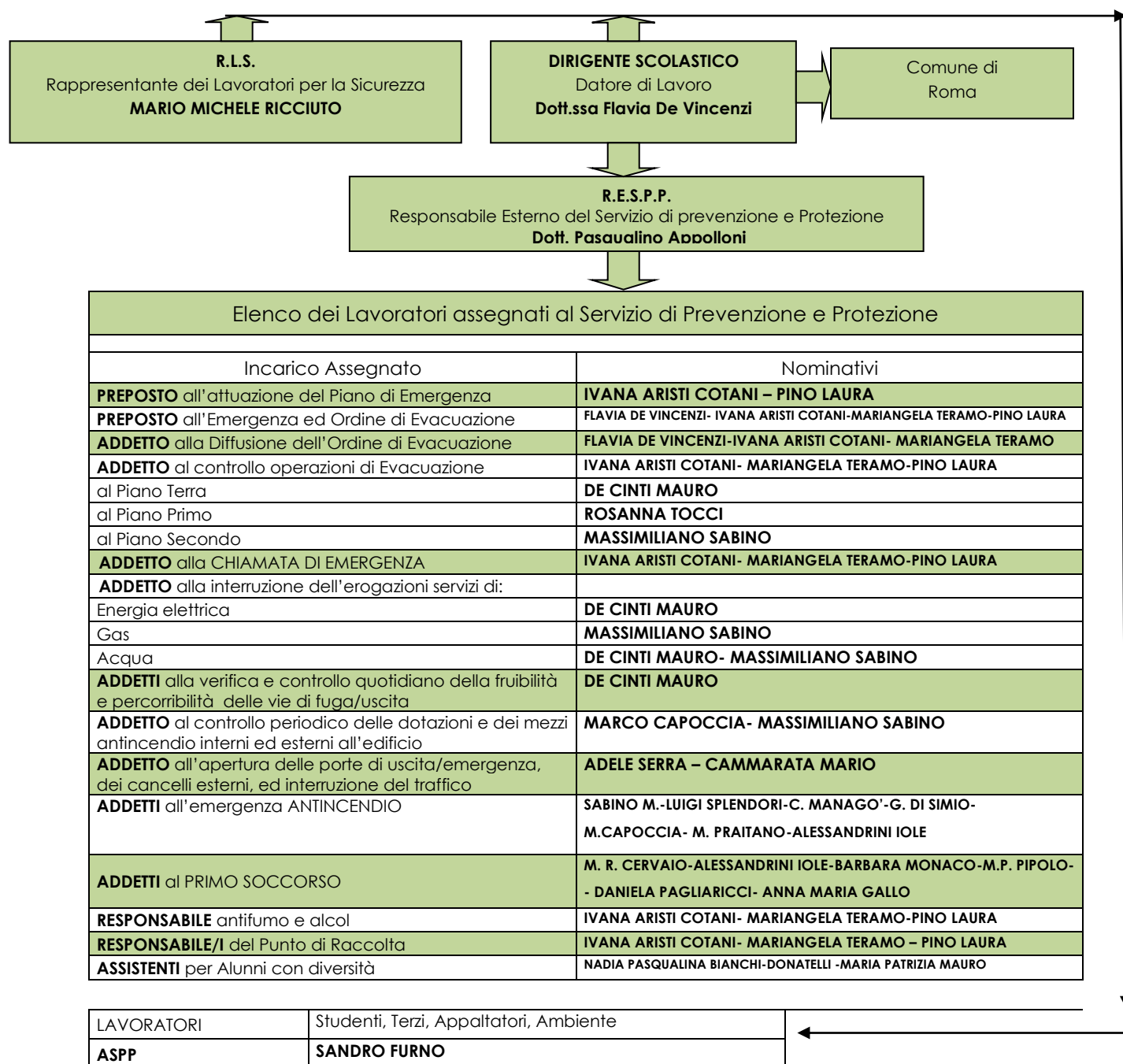

NUMERI DI EMERGENZA	
VIGILI DEL FUOCO	115
PRONTO SOCCORSO	118
CARABINIERI	112 – 06 98 54 977
POLIZIA DI STATO	113
POLIZIA MUNICIPALE	06 98 05 005
Centro Antiveneni	06 68 59 27 63

ORGANIGRAMMA DELLA GESTIONE DELLE EMERGENZE

Istituto d'Istruzione Superiore "Leopoldo Pirelli"

Sede Succursale Via Assisi

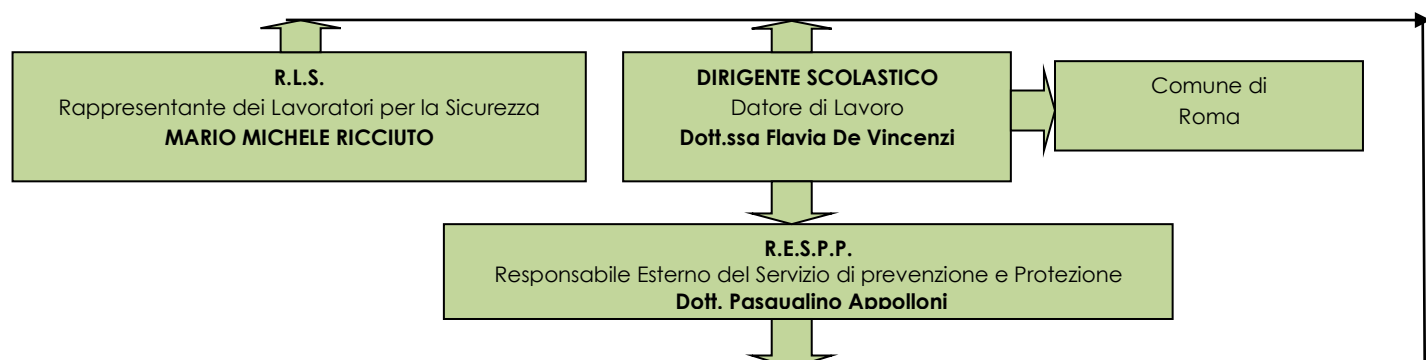

Elenco dei Lavoratori assegnati al Servizio di Prevenzione e Protezione

Incarico Assegnato	Nominativi
PREPOSTO all'attuazione del Piano di Emergenza	MARIA TERESA BONUCCI
PREPOSTO all'Emergenza ed Ordine di Evacuazione	ANTONIO MARTUCCI
ADDETTO alla Diffusione dell'Ordine di Evacuazione	MARIA TERESA BONUCCI
ADDETTO al controllo operazioni di Evacuazione	CLAUDIO MANAGO'
al Piano Terra	CLAUDIO MANAGO'
al Piano Primo	MARIA TERESA BONUCCI
al Piano Secondo	BUONAIUTO LAURA
ADDETTO alla CHIAMATA DI EMERGENZA	CLAUDIO MANAGO'
ADDETTO alla interruzione dell'erogazioni servizi di:	
Energia elettrica	CLAUDIO MANAGO'
Gas	CLAUDIO MANAGO'
Gasolio	CLAUDIO MANAGO'
Acqua	CLAUDIO MANAGO'
ADDETTI alla verifica e controllo quotidiano della fruibilità e percorribilità delle vie di fuga/uscita	CLAUDIO MANAGO'
ADDETTO al controllo periodico delle dotazioni e dei mezzi antincendio interni ed esterni all'edificio	LUIGI D'AURIA
ADDETTO all'apertura delle porte di uscita/emergenza, dei cancelli esterni, ed interruzione del traffico	CLAUDIO MANAGO'
ADDETTI all'emergenza ANTINCENDIO	CLAUDIO MANAGO' - LUIGI D'AURIA - ANTONIO MARTUCCI
ADDETTI al PRIMO SOCCORSO	MARIA TERESA BONUCCI-RITA MANCINI
RESPONSABILE antifumo e alcol	ANTONIO MARTUCCI
RESPONSABILE/I del Punto di Raccolta	MARIA TERESA BONUCCI - ANTONIO MARTUCCI
ASSISTENTI per Alunni con diversità	CHRISTIANE AFFLUANT

LAVORATORI	Studenti, Terzi, Appaltatori, Ambiente
ASSP	SANDRO FURNO

NUMERI DI EMERGENZA	
VIGILI DEL FUOCO	115
PRONTO SOCCORSO	118
CARABINIERI	112 - 06 98 54 977
POLIZIA DI STATO	113
POLIZIA MUNICIPALE	06 98 05 005
Centro Antiveleni	06 68 59 27 63